



INFORMATIE voor de patient

Lymfescintigrafie

Vorbereiding

Dit onderzoek heeft geen specifieke voorbereiding. U hoeft niet nuchter te zijn en u mag uw thuismedicatie gewoon nemen.

Bij aankomst op de afdeling meldt u zich aan bij de balie met het voorschrift of de aanvraag van de aanvragende arts.

Belangrijk

- Bij zwangerschap (of kans op zwangerschap) dient u dit bij de balie en aan de verpleegkundige te melden.
- Als u borstvoeding geeft moet u de melk gedurende 24 uur afkolven en weggoien.

Hoe verloopt het onderzoek?

Bij dit onderzoek worden twee kleine injecties gegeven onder de huid. De plaats van de inspuiting is afhankelijk van de aanvraag. Bij mogelijke afwijkingen in de armen worden de inspuitingen tussen de vingers gegeven. Bij mogelijke afwijkingen in de benen worden de inspuitingen tussen de tenen gegeven.

Er zullen twee reeksen foto's worden gemaakt. Ook de foto's die worden gemaakt zijn afhankelijk van de aanvraag. Tussen de twee reeksen foto's is een uur pauze waarin wordt gevraagd om veel te bewegen met de armen of de benen.

In totaal duurt het onderzoek ongeveer drie uur. Het eerste deel ongeveer anderhalf uur, een uur pauze en aansluitende nog een opname van ongeveer een kwartier.

Wat na het onderzoek?

U hoeft na het onderzoek niet naar de kassa te gaan, de factuur wordt naar uw thuisadres opgestuurd.

Het resultaat van het onderzoek is niet onmiddellijk beschikbaar. Onze arts kijkt de beelden na en stuurt ze nadien door naar de aanvragende arts.

Vragen?

Mocht u na het lezen van deze folder nog vragen hebben over het onderzoek, aarzel dan niet om contact op te nemen met onze dienst nucleaire geneeskunde.

Deze folder geeft enkel informatie van algemene aard. Niet alle mogelijke technieken, toepassingen en risico's zijn er in opgenomen. Volledige informatie, aangepast aan de situatie van elke patiënt, wordt door de arts/ de betrokken medewerker verstrekt. Overname van tekst en illustraties vereist de toestemming van de verantwoordelijke uitgever.

Nucleaire
Geneeskunde

Afspraken ☎ 02 477 60 13
Routenummer: 892
✉ nucgmail@uzbrussel.be

 Universitair
Ziekenhuis
Brussel



UZ Brussel
Brussels Health Campus
Laarbeeklaan 101
1090 Jette
tel: 02 477 41 11
www.uzbrussel.be
info@uzbrussel.be

Uitgave: maart 2021
Verantwoordelijke uitgever: Prof. dr. M. Noppen

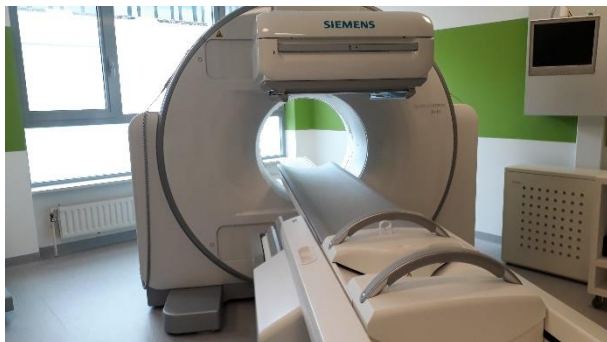

INFORMATION pour le patient

Lymphoscintigraphie

Préparations

Il n'y a pas de préparation particulière, vous ne devez pas être à jeun et vous pouvez prendre vos médicaments habituels.

Après vous avoir inscrit, vous vous rendez à l'accueil de la médecine nucléaire avec la prescription ou la demande de votre médecin.

Important

- En cas de grossesse (ou possibilité de grossesse) faites le savoir à l'accueil ou à infirmier(e).
- Ne pas allaiter votre bébé pendant 24 heures.

Déroulement de l'examen

On commence par 2 petites injections. Si le problème se situe au niveau des jambes, l'injection se fera entre le gros orteil et le deuxième doigt de pied, et ceci dans chaque pied. Si le problème se situe au niveau des bras, l'injection se fera entre le pouce et l'index, dans chaque main. Une fois les injections faites on commence les photos.

L'acquisition consiste à faire 2 séries de photos. La première série prend plus ou moins 1 heure et quart. La deuxième série une demi-heure. Entre les 2 séries de photos vous avez une heure de repos. Pendant ce temps vous devriez bouger les bras si le problème se situe au niveau des bras. Vous allez devoir vous promener si le problème se situe au niveau des jambes. Vous pouvez également aller manger et boire entre temps.

Au total l'examen dure 3 heures, veuillez en tenir compte s.v.p.

Après l'examen?

Vous ne devez pas passer par la caisse, la facture sera envoyée à votre domicile. Le résultat n'est pas directement disponible, l'ensemble de l'examen doit être analysé par notre médecin de service. Le résultat sera envoyé à votre médecin.

Encore des questions?

N'hésitez pas à nous contacter.

Quel est le but de cet examen?

Une lymphoscintigraphie visualise les vaisseaux lymphatiques au niveau des jambes ou des bras. Pour cet examen une petite quantité d'un produit faiblement radioactif est injecté sous-cutané, ou bien au niveau des pieds ou bien au niveau des mains, ça dépendra de la demande et de l'indication. L'activité qu'on vous injecte est minimal, n'est pas néfaste et ne reste que quelque temps dans votre corps.

Cette brochure donne seulement une information générale. Pas toutes les techniques, les risques et applications y sont registrés. Toute l'information est adaptée à la situation du patient par le médecin/l'employé(e) concerné(e). Reprise du texte et des illustrations demandent la permission de l'éditeur responsable.
Vos réactions: patientinformatie@uzbrussel.be

Médecine
nucléaire

Rendez-vous ☎ 02 477 60 13
Numéro de route: 892
✉ nucgmail@uzbrussel.be



Universitair
Ziekenhuis
Brussel



UZ Brussel
Brussels Health Campus
Laarbeeklaan 101 1090 Jette
Tel: 02 477 41 11
www.uzbrussel.be
info@uzbrussel.be
Edition: mars 2021
Editeur responsable: Prof. Dr. M. Noppen